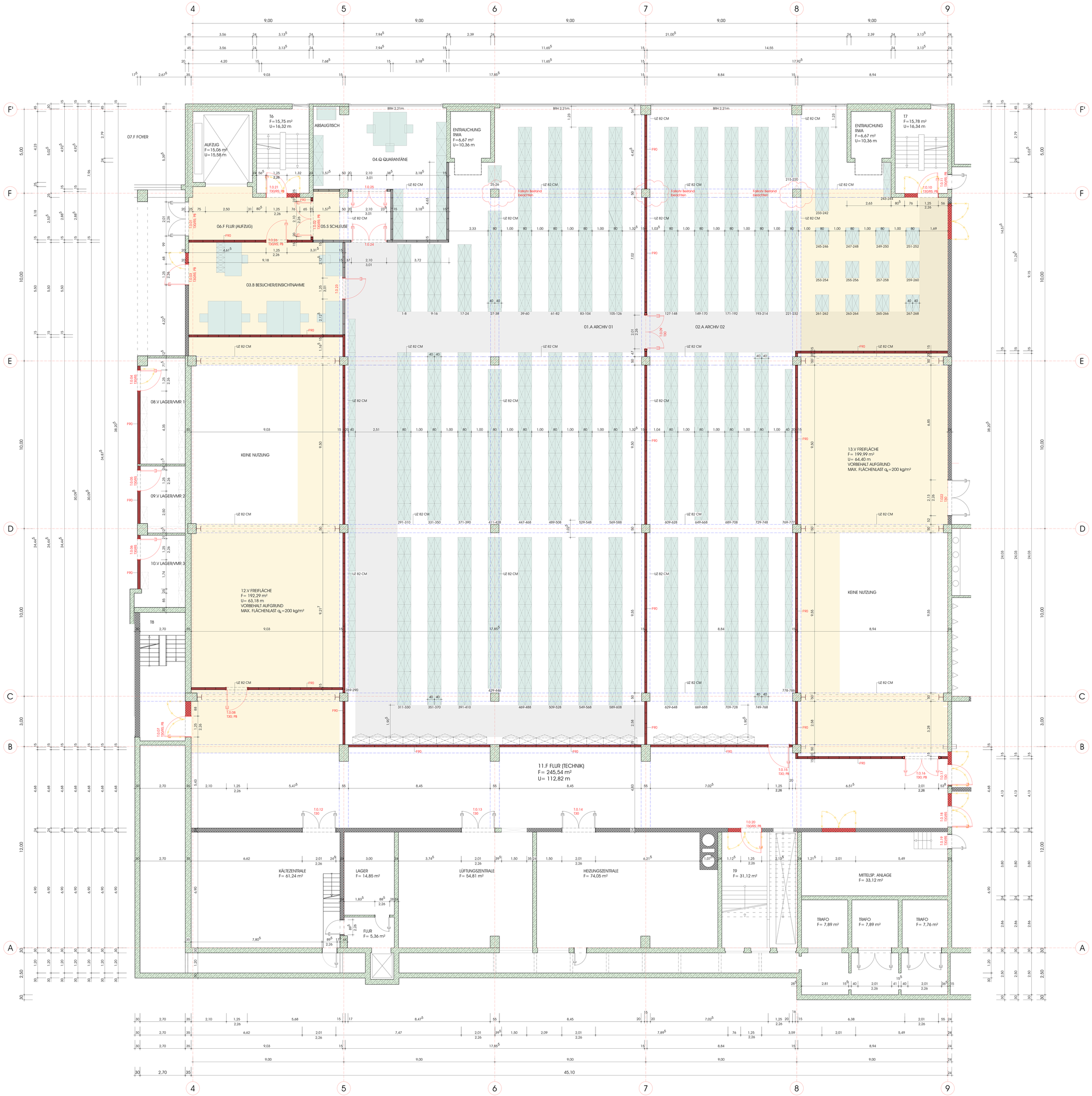

GRUNDRISS 2.UNTERGESCHOSS - EBENE B M1:50

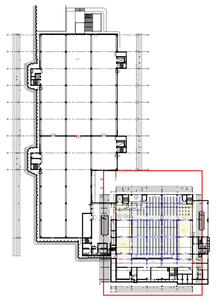

GRUNDRISS 2.UG M1:1000

2.UG	ARCHIV 01	2.UG	BESUCHER/ EINSICHTNAHME
OK FB ±0,00	F: 622,16 m² U: 112,10 m LI.RH. 3,25 m	OK FB ±0,00	F: 50,50 m² U: 29,36 m LI.RH. 3,25 m
OK RB -0,00²		OK RB -0,00²	
BODEN: PVC WANDE: Anstrich DECKEN: Rasterdecke		BODEN: PVC WANDE: Anstrich DECKEN: Rasterdecke	
2.UG	ARCHIV 02	2.UG	VMR 1
OK FB ±0,00	F: 442,86 m² U: 112,26 m LI.RH. 3,25 m	OK FB ±0,00	F: 16,72 m² U: 17,99 m LI.RH. 3,25 m
OK RB -0,00²		OK RB -0,00²	
BODEN: PVC WANDE: Anstrich DECKEN: Rasterdecke		BODEN: PVC WANDE: Anstrich DECKEN: Rasterdecke	
2.UG	SCHLEUSE	2.UG	VMR 2
OK FB ±0,00	F: 33,93 m² U: 31,53 m LI.RH. 3,25 m	OK FB ±0,00	F: 10,46 m² U: 13,34 m LI.RH. 3,25 m
OK RB -0,00²		OK RB -0,00²	
BODEN: PVC WANDE: Anstrich DECKEN: Rasterdecke		BODEN: PVC WANDE: Anstrich DECKEN: Rasterdecke	
2.UG	QUARANTÄNE	2.UG	VMR 3
OK FB ±0,00	F: 50,18 m² U: 33,49 m LI.RH. 3,25 m	OK FB ±0,00	F: 11,83 m² U: 14,86 m LI.RH. 3,25 m
OK RB -0,00²		OK RB -0,00²	
BODEN: PVC WANDE: Anstrich DECKEN: Rasterdecke		BODEN: PVC WANDE: Anstrich DECKEN: Rasterdecke	

BEMERKUNGEN

SÄMTLICHE MASSE SIND VOM UNTERNEHMER VOR BAUBEGINN ZU ÜBERPRÜFEN. UNSTIMMIGKEITEN SIND DER BAULEITUNG SOFORT MITZUTEILEN.

SÄMTLICHE DETAILPLÄNE DES BÜROS MP ARCHITEKTUR MÜSSEN BEI DER AUSFÜHRUNG BERÜCKSICHTIGT WERDEN.

ALLE TÜRMAßE IN MASSIVEN WÄNDEN BEZIEHEN SICH AUF OK FERTIGFUSSBODEN.

ALLE TÜMASSE IN LEICHTBAU-TROCKENBAUWÄNDEN BEZIEHEN SICH AUF OK FERTIGFUSSBODEN.

ALLE BRÜSTUNGSHÖHEN BEZIEHEN SICH AUF OK ROHFUSSBODEN.

DIE AUFLAGEN AUS DEM BAUSCHEIN SIND DRINGEND EINZUHALTEN! ALLE UNSTIMMIGKEITEN SIND DER BAULEITUNG SOFORT ZU MELDEN.

DIE VORGABEN UND AUFLAGEN DER TGA-PLANUNG SIND DRINGEND EINZUHALTEN UND AUSZUFÜHREN!

DIE VORGABEN UND AUFLAGEN DER STATIK SIND DRINGEND EINZUHALTEN UND AUSZUFÜHREN!

INGENIEUR GMBH FLIEGER-SEITZ
MARIE-CURIE-STRASSE 15
66953 PIRMASENS
TEL.: 06331/97026
sd@flieger-ingenieure.de

DIE VORGABEN UND AUFLAGEN DER BRANDSCHUTZPLANUNG SIND DRINGEND EINZUHALTEN UND AUSZUFÜHREN!

PTI BB GMBH
CARL-SCHURZ-STRASSE 7
66953 PIRMASENS
TEL.: 06331/25993323
sommer@pti-bb.de

LEGENDE

- MAUERWERK BESTAND
- STAHLBETON BESTAND
- MAUERWERK NEU
- TROCKENBAU
- TROCKENBAU F90
- ABBRUCH
- **BRH** BRÜSTUNGSHÖHE

INDEX	DATUM	BEARBEITER	PRÜFER	INDEXÄNDERUNG
G	04.11.2026	FELDEN		OW-Profile eingearbeitet, Turanschluss gem. Detail angepasst
F	05.10.2026	FELDEN		Lüftungen 130 mm Isolierbau mit EI 90 Platten versehen, Flächen mit Flächenlast q_k=200 kg/m² angepasst und Regale dementsprechend angepasst
E	19.08.2026	FELDEN		Raumnummern vergeben
D	15.07.2026	FELDEN		13.02 verschoben, 13.25 eingefügt, Mitteilung Brauchet Einstichmaße angepasst
C	16.06.2026	FELDEN		Darstellung und Beschriftung Türen korrigiert
B	15.04.2026	FELDEN		Korrektur Bemaßung & Pos. Regalleitung
A	09.04.2026	KECHAGIA		Werkplanung

BAUHERR: MESSE PIRMASENS
ZEPPELINSTRAßE 11
D-66953 PIRMASENS

PROJEKT: 010-24
UMBAU UND NUTZUNGSÄNDERUNG MESSEHALLE 5 + 6 ZU MULTIFUNKTIONSGEBÄUDE MIT MESSEBETRIEB
HIER: TEILABSCHNITT STADTARCHIV (TA6)

BAUORT: ZEPPELINSTRAßE 11 1 D-66953 PIRMASENS

PLANINHALT: GRUNDRISS 2.UG - EBENE B
MASSSTAB: 1:50
PLANNUMMER: 301
PROJEKTNUMMER: 24-010

H/B = 1371/1529
FORMAT

09.04.2026
DATUM

AK
GEZEICHNET

WERKPLANUNG